



卫，医博，主任医 / ，
内主任，临专 人。以一人
北 三 1、北医 一 1、保
一 3；作为主人、令
，与“十三五”、“十五”关
共4；作为一作 作 SCI 中
刊 30余。



凌丽，女，北京协和医院内 科 副 主 任 ， 医 博 ，
 主任医 生 ， “ 北 京 三 三 三 人 选 ” 三 人 ， 保
 优 专 家 ， 2011 年 为 北 京 人 民 医 院 院 士 。

主 要 研 究 方 向 ： 1) 冠 状 动 脉 病 变 的 介 入 治 疗 ；
 2) 包 括 卒 中 在 内 的 冠 状 动 脉 病 变 的 临 床 研 究 ；
 3) 冠 状 动 脉 病 变 的 临 床 研 究 。

以 一 作 者 身 份 在 中 外 医 学 杂 志 等 刊 发 论 文 20 余 篇 ， 其 中 SCI 7 篇 ， 作 为 主 人 共
 包 括 北 京 医 学 院 内 科 研 究 所 研 究 生 导 师 ， 出
 4 。

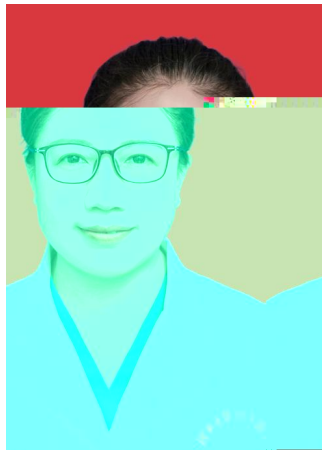

、任北医内医、主任医、主
任医、主：
与免，。
：卒中，伴医
、中免中
、力、
内。于
。
：北（）2，
。：与与免
关关。：与写
共30余，其中sci2。保一4，
二2，北医会一1。



， ， 北 医 内 副主任，主任医
医 博 ， 。
力于 、 、
、 临 作。 医 10余 ，SCI
五 ， 北 三 1 ，保 一 2
。 北 北 卫健 一 。



， ， ， ， 主任医 ， 。
任 北 医 内 医 。
主 任 医 生 与 临 床 医 学 。 先 主 任 北
京 卫 生 医 学 院 2 ， 北 卫 医
学 院 1 ； 北 京 三 院 1 、 保
健 院 3 。 出 版 专 著 2 。 中 文 论 文 10 余 篇 。
中 文 论 文 6 ， SCI 1 。



，医 博 ，副主任医 ， ， 内
副主任。 北 三 1 、北 医
一 2 ，主 与 10 余 ，
以 一作 SCI 6 以 刊 。主
任 ： 北 医 会 分会 ，保 医 会
分会 书，北 会 内 专业 会 ，
北 卒 中 会 分会 。



， ， 内 区副主任，副主任医 ， 医 ，
。主 北 北
内 ，以 一 人 北
医 一 1 ， 刊 10余 。

主 作 别 ，
判 分 ， 前 估，
， 养 功 作
制 关 。



， ， 养 医 ，主任医 ，医 。

主 为 养 制、不

再 伤 保 作 、 动 与

卒中 人 关 、

功 中 。 刊20余 。 北

三 一 ， 以 一主 人 保 一 五 。



军， ， 1979 ， 中共党 ， 副主任医 ，
。 为 内 医 。 2010 到北京 医 习
介入 ， 上 介入 ，
， 一例 。

主 ； 介入 ；
内 ； ； 北 三
一 ； 保 一 ； SCI
中 刊。



， ， 内 医 ， 副主任医 ， 医 。

主 为 出 制、 动 化

制 、 制

。 SCI、中 刊 10 余 。 北 三

、保 一 、保 三 。

主 了 北 一 ， 前主 北 卫

一 。